



RehaCom

pažintinių funkcijų lavinimo sistema

Daina Visockienė
UAB Medlinkas

+370690 99528

daina.visockiene@medlink.lt

www.medlink.lt

RehaCom

Interaktyvi pažintinių funkcijų lavinimo sistema
(Vokietija)



- RehaCom – tai kompiuterinė programa skirta pažintinių funkcijų lavinimui

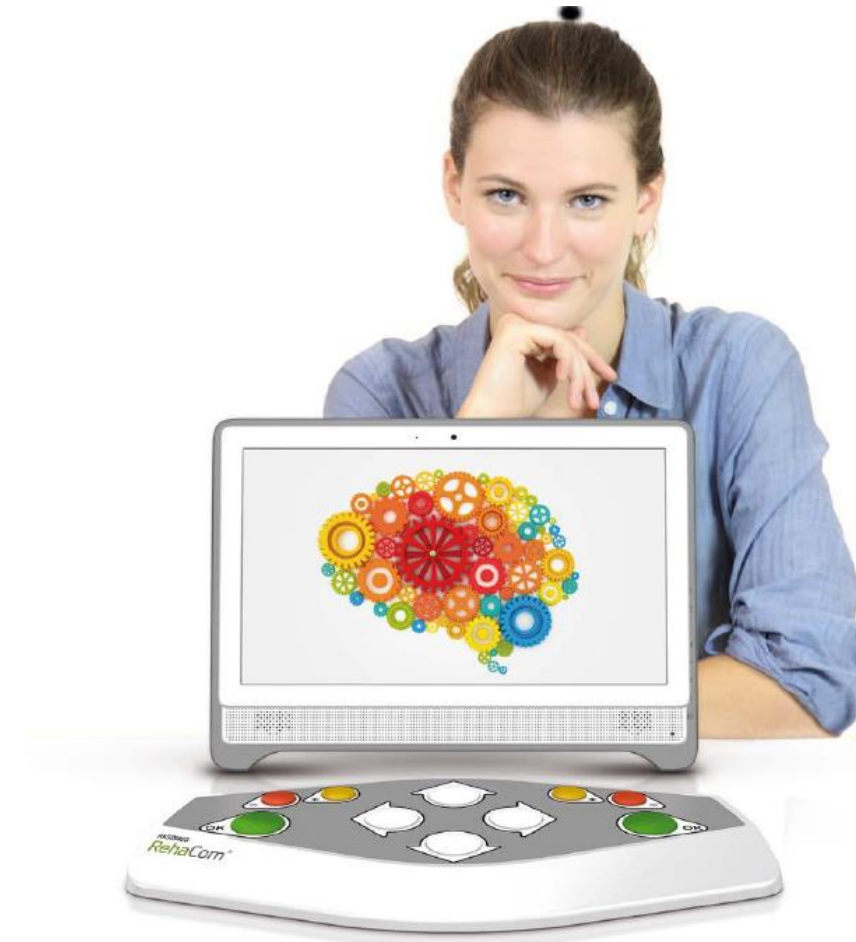

RehaCom

pratimai – plačiam spektrui kognityvinių sutrikimų



- RehaCom sprendžia visą spektrą kognityvinių deficitų

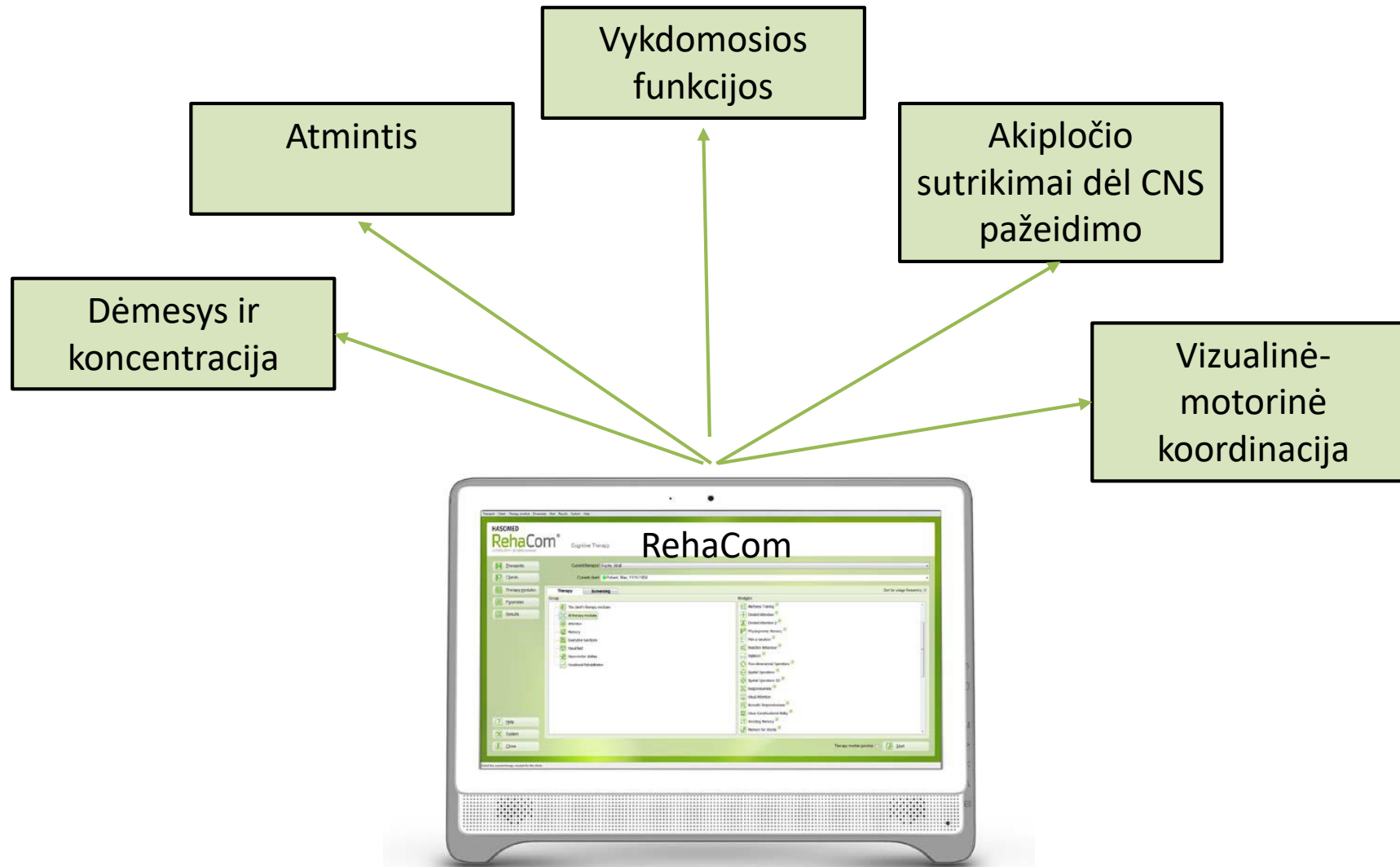

RehaCom - specifiška deficitui sistema



RehaCom turi 24 terapijos modulius kuriuos galima individualiai parinkti pagal sutrikimą

Dėmesio lavinimo moduliai:

Budrumas

Dėmesio išlaikymas

Erdvinės operacijos – 2D, 3D

Vizualinės – konstrukcinės užduotys

Dėmesys ir koncentracija

Paskirstytasis dėmesys

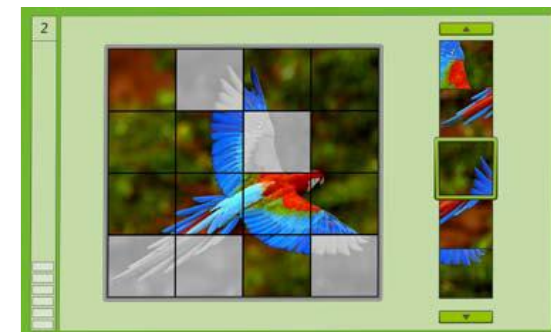
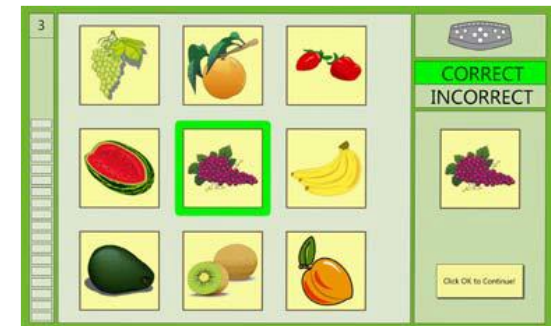

RehaCom - specifiška deficitui sistema



RehaCom turi 24 terapijos modulius kuriuos galima individualiai parinkti pagal sutrikimą

Atminties lavinimo moduliai:

Darbinė atmintis

Topologinė atmintis

Atmintis veidams

Atmintis žodžiams

Atmintis figūroms

Verbalinė atmintis

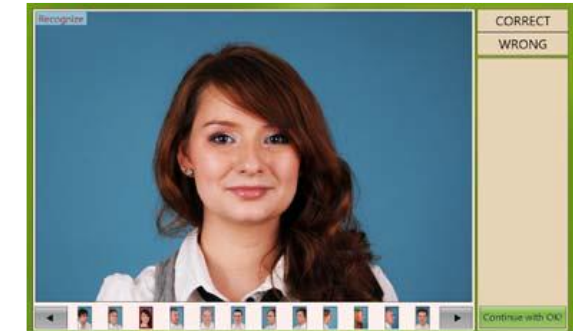
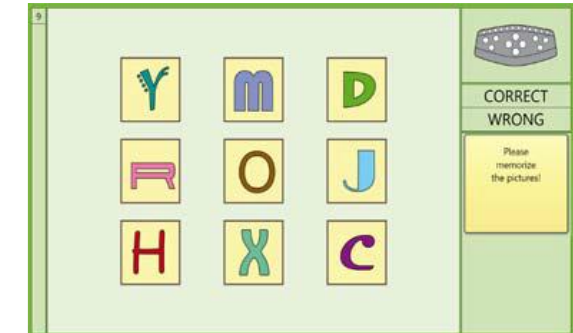

RehaCom - specifiška deficitui sistema



RehaCom turi 24 terapijos modulius kuriuos galima individualiai parinkti pagal sutrikimą

Vykdomųjų funkcijų lavinimo moduliai:

Apsipirkimas

Atostogų planavimas

Loginis samprotavimas

Skaičiavimas

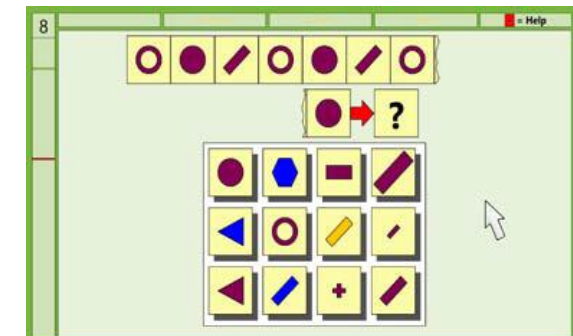
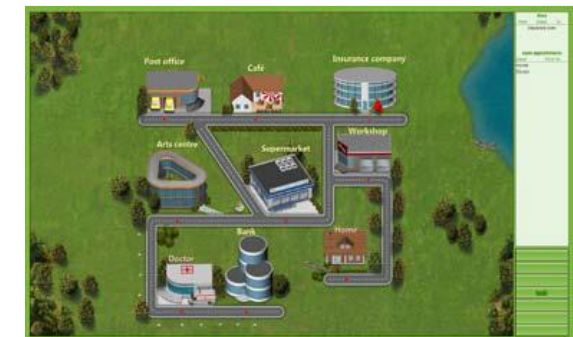
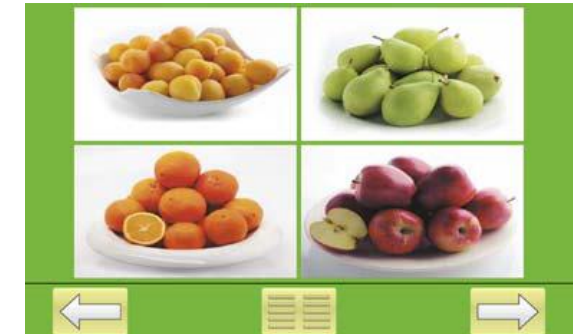

RehaCom - specifiška deficitui sistema



RehaCom turi 24 terapijos modulius kuriuos galima individualiai parinkti pagal sutrikimą

Regėjimo lauko lavinimo moduliai:

(naudojami pacientams po insulto ar smegenų traumų, operacijų, kai sutrikusi regos suvokimo funkcija (hemianopsija))

Sakadiniai pratimai

Žvalgymasis (Akipločio pratimai)

Peržiūra ir skaitymas

Regėjimo atkūrimas

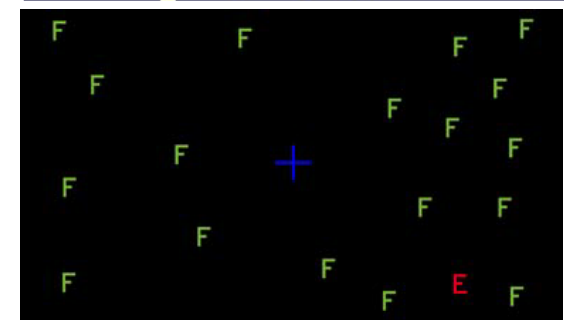



RehaCom autoadaptatyvinė funkcija – palengvina specialistų darbą

Specialistui nereikia atlikti jokių RehaCom nustatymų, programa pati prisitaiko prie paciento sugebėjimų:

pacientas pradeda pratimus nuo lengvų užduočių, programa automatiškai palaiko ir/ar keičia pratimų sunkumo lygį pagal paciento sugebėjimus.

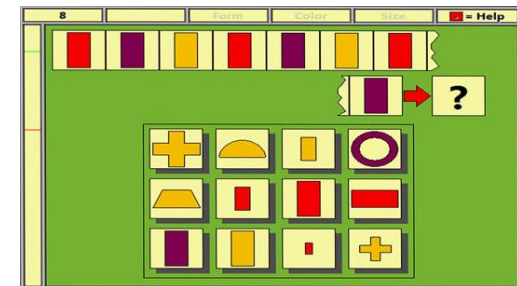

Informatyvus RehaCom terapijos rezultatų atvaizdavimas



- Išsaugomi visų užsiėmimų rezultatai;
- Rezultatus galima filtruoti pagal įvairius parametrus;
- Fiksuojama užsiėmimo trukmė, kiekvienos užduoties laikas, reakcijos laikas, klaidos pagal jų rūšį ir t.t.;
- Suformuojamas informatyvus išrašas, atvaizduojamas paciento progresas, tai – puiki medžiaga paciento konsultavimui;

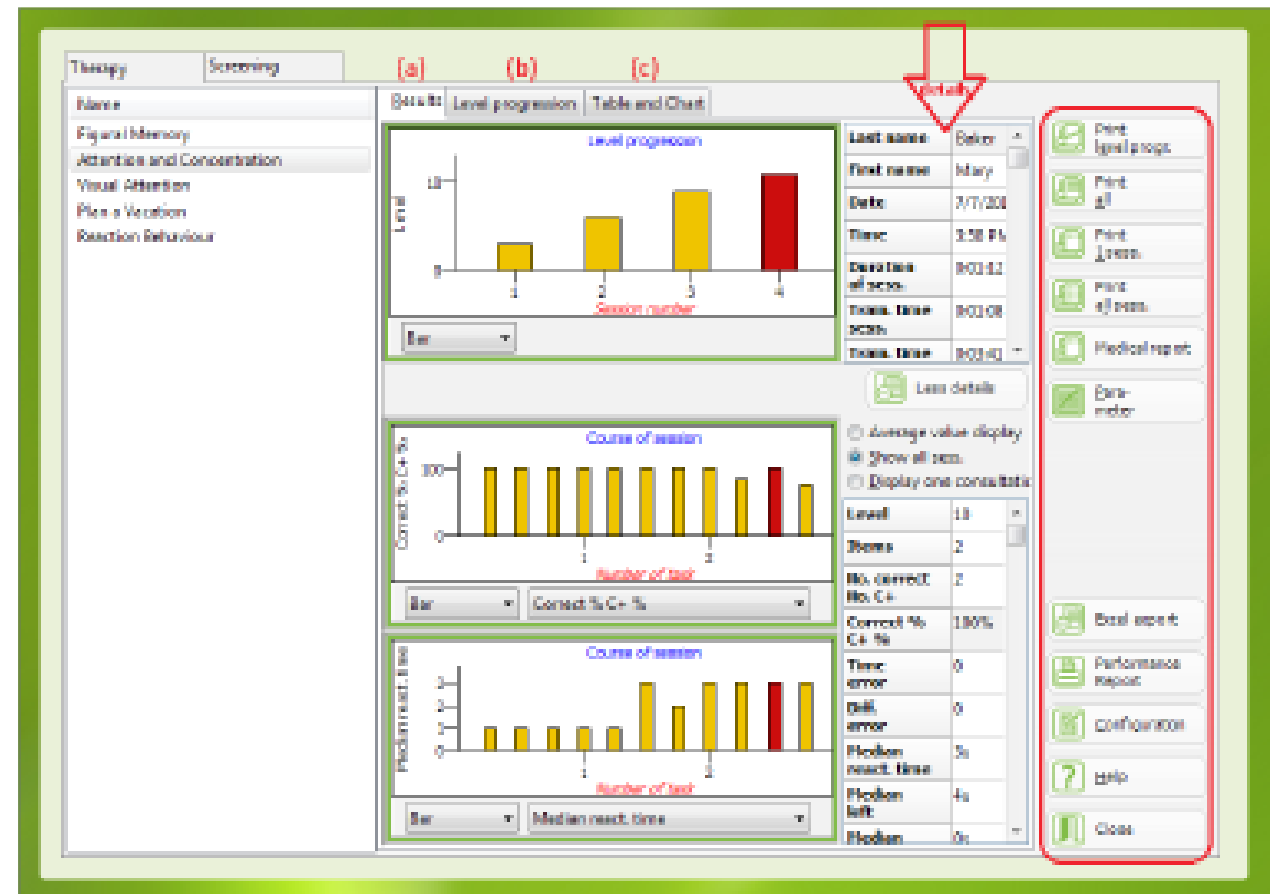

RehaCom indikacijos



Pažintinių funkcijų sutrikimai kuriuos sukelia:

Insultas, smegenų traumos;

Neurodegeneracinės ligos;

Schizofrenija, depresija, priklausomybės;

Aktyvumo ir dėmesio sutrikimas;

Išsėtinė sklerozė (dėmesio, atminties,
vykdomųjų funkcijų lavinimas).



RehaCom užsiėmimų trukmė (Pagal Vokietijos Neurologijos asociacijos gaires)



RehaCom kognityvinės terapijos kursas:

Rekomendacijos pagal Vokietijos neurologijos asociacijos gaires, 2012:

Leitlinien für Diagnostik und Therapie in der Neurologie, 2012 (last edition)

RehaCom terapinės sesijos trukmė priklauso nuo paciento būklės.

Pacientui rekomenduojama:

ūmi, ankstyva ligos fazė: RehaCom kelis kartus per dieną po 10 - 15 minučių.

Vėlesnėse ligos ar reabilitacijos fazėse, po 6 - 8 savaičių, sesijos gali trukti 45 - 60 min. mažiausiai 3 kartus per savaitę.

Vėlyvoje reabilitacijos fazėje rekomenduojami pratimai namuose, 2 - 3 kartus per savaitę iki 3 - 5 mėnesių.



RehaCom

pažintinių funkcijų testai padeda
sukurti individualią terapijos
strategiją

RehaCom kognityvinių funkcijų testai – pagalba specialistui



RehaCom testavimo modulyje yra 9 testai:

1. Budrumo,
2. Paskirstytojo dėmesio,
3. Atsako kontrolės,
4. Darbinės atminties,
5. Žodžių atminties,
6. Skaičių paieškos,
7. Loginio samprotavimo,
8. Regėjimo lauko,
9. Pastabumo (Visual Scanning).

Dėmesio: RehaCom testai yra atrankiniai (screening) ir taikomi paciento pradinei būklei ir jo progresavimui nustatyti, jie neturi būti taikomi diagnostikai.





Paciento testavimas padeda:

- 1- nustatyti kognityvinius deficitus;
- 2- teisingai parinkti pratimų modulių;
- 3- sekti paciento progresavimą;
- 4- keisti terapijos taktiką, esant reikalui.



Automatiškai sugeneruojami testų rezultatai – lengvai suprantami pacientui ir specialistui; tai patogi ir aiški vaizdinė medžiaga terapijos strategijos sukūrimui, konsultavimui.

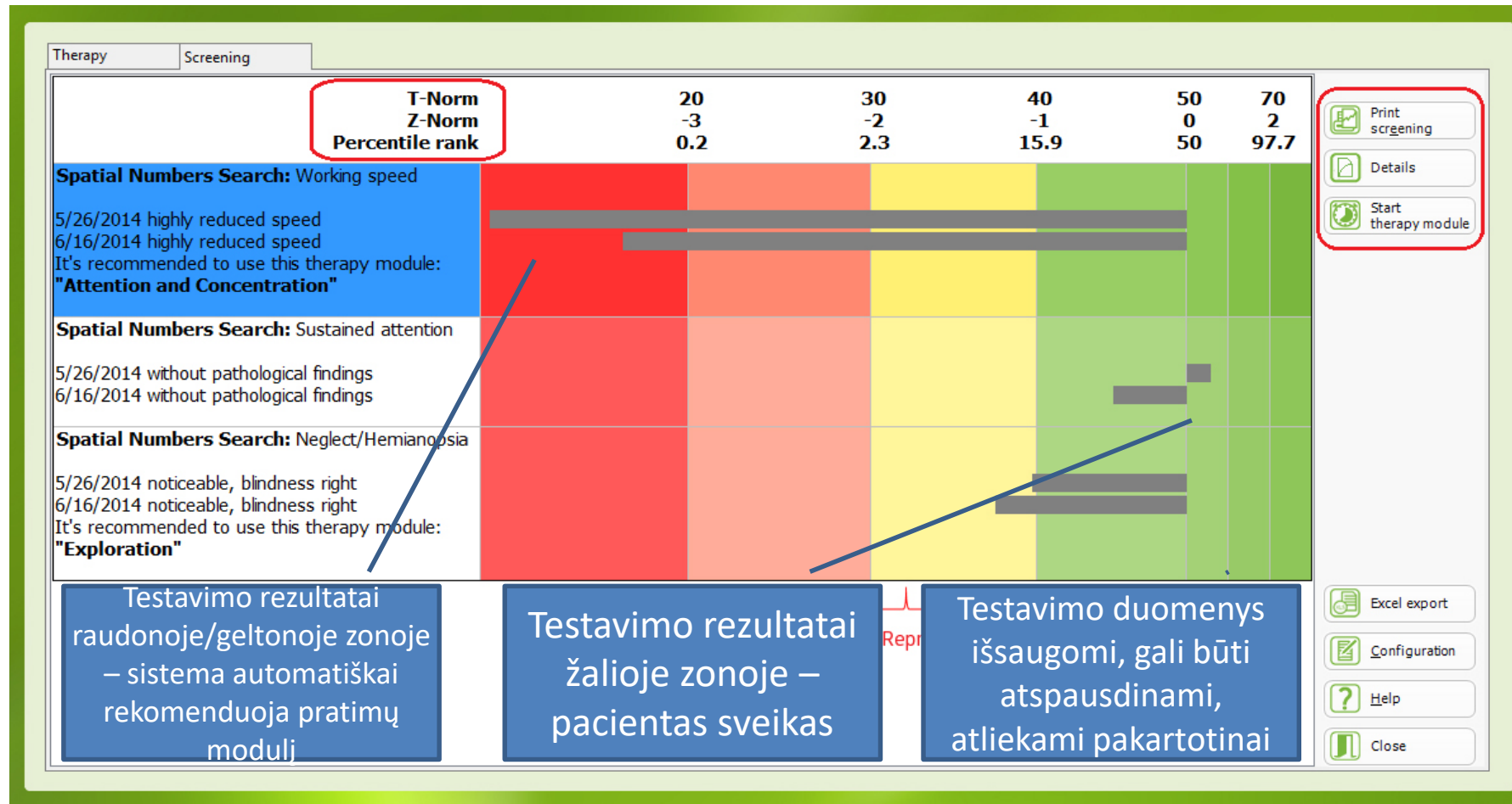

Testų rezultatai automatiškai palyginami su normomis.

Dėmesio: RehaCom testai yra atrankiniai (screening) ir taikomi paciento pradinėi būklei ir jo progresavimui nustatyti, jie neturi būti taikomi diagnostikai.

RehaCom – išmanios naudojimosi galimybės

RehaCom instaliacija į įstaigos serverį – iki 10 darbo vietų!



RehaCom 3 ar 7 metų licenciją įsigyja įstaiga;
Programa instaliuojama įstaigos serveryje;
Tai leidžia sukurti 10 RehaCom darbo vietų įstaigoje ar jos filialuose bet kurioje vietoje Lietuvoje.

Būtinai geras interneto ryšys!

RehaCom namuose

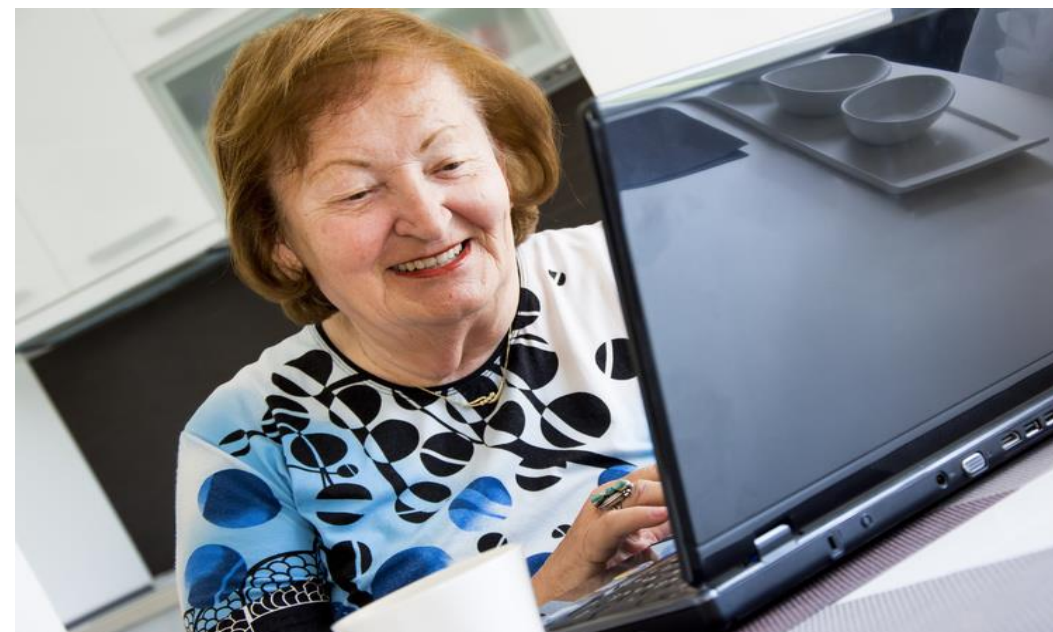

Namų darbui gali būti įsigyjamos valandinės RehaCom licencijos;
Naudotojas parsisiunčia programą į namų kompiuterį;
Dirba savarankiškai arba konsultuodamasis su specialistu;
Valandinės licencijos gali būti apmokėtos kitų institucijų ir suteiktos naudojimuisi namuose.



Savarankiškumas
ir gyvenimo kokybė
kiekvienam

TECHNINĖS PAGALBOS
NEJGALIESIEMS CENTRAS
PRIE SOCIALINĖS APSAUGOS
IR DARBO MINISTERIJOS

RehaCom kognityvinių funkcijų lavinimo sistemos valandinės licencijos kompensuojama Techninės pagalbos nejgaliesiems centruose



Grupės kurioms kompensuojama:

1. Neįgalieji
2. Pensininkai

Bet kuri diagnozė;

Siuntimo formoje 0/27a būtinas įrašas
**„rekomenduojamas pažintinių funkcijų
lavinimas“.**

Techninės pagalbos centruose pacientams suteikiami
prisijungimo duomenys, nuoroda į programą,
instrukcija;

Pacientai turi instaliuoti RehaCom namie savarankiškai,
prisijungti ir dirbti;

Kompensuojama viso iki 16 val. licencijų;

Licencijos eikvojasi tik kai dirbama su RehaCom.

RehaCom Jūsų ligoninės serveryje – išmanu ir ekonomiška



- RehaCom darbo vietai įrengti reikia:
 - kompiuterio,
 - paprastos klaviatūros, pelės,
 - specialios RehaCom klaviatūros (rekomenduojama)

Speciali RehaCom klaviatūra išplečia programos panaudojimo galimybes.

RehaCom klaviatūra leidžia lengviau dirbti su programa pacientams su motorikos sutrikimais, su sunkesniais kognityviniais sutrikimais, mažesniems vaikams ir vyresniems pacientams, kurie neturi jėgū žiūrėti su paprasta klaviatūra arba turi motorikos sutrikimų.



RehaCom

pažintinių funkcijų lavinimo sistema



- **Lietuvių kalba!**
- **RehaCom galima naudotis gimtąja kalba – lietuvių, rusų, lenkų, viso 26 pasaulio kalbomis.**

RehaCom

pažintinių funkcijų lavinimo sistema



- Inovacinė interaktyvi kompiuterinė sistema.
- Apima platų kognityvinių deficitų spektrą.
- Paprastas valdymas - nereikia specialaus personalo pasiruošimo, pacientai gali dirbti savarankiškai.
- Naujas, motyvuojantis ir patrauklus užsiėmimas pacientams.
- Galimybė tęsti terapiją namie.
- Patogus įrankis mokslinių duomenų kaupimui ir analizei.



RehaCom

pažintinių funkcijų lavinimo sistema

Daina Visockienė
UAB Medlinkas

+370690 99528

daina.visockiene@medlink.lt

www.medlink.lt